



AMBITO TERRITORIALE 20 - DIREZIONE DIDATTICA
STATALE 3° CIRCOLO SOMMA VESUVIANA (NA)
Via S. Maria del Pozzo, 81 – Somma Vesuviana (NA)
tel. 081 8935228 – tel e fax 081 5318529 - Uff. Serv. H67 – C.F. 94102620633 – COD. MECC. NAEE33500L
naee33500l@pec.istruzione.it - naee33500l@istruzione.it – www.terzodisomma.it

Prot. N 1770/01-01

Somma Vesuviana, 28/09/2020

*Ai genitori degli alunni
Al personale scolastico
Al sito web/ Agli atti*

OGGETTO: INFORMATIVA E VADEMECUM AVVIO ANNO SCOLASTICO 2020/2021

Caro genitore,

la riapertura delle scuole si accompagna ad un rischio dell'aumento dei contagi dovuti al Covid-19 proporzionato al rispetto delle indicazioni da parte di tutti, Dirigenti scolastici, insegnanti, genitori.

La collaborazione nella prevenzione e nel rispetto di regole e indicazioni è fondamentale.

Ti chiediamo quindi di leggere attentamente questo documento e di lavorare insieme a noi affinché i rischi per l'intera comunità si riducano al minimo.

LE REGOLE PER IL RIENTRO A SCUOLA IN SICUREZZA

1. **Porta il bambino a scuola SOLO in condizione di benessere.** NON deve avere sintomi di nessun genere, raffreddore, tosse, diarrea, febbre. Non è detto che tutti questi segnali siano dovuti al virus ma nell'incertezza sarà bene tenerlo a casa. Se noti che il tuo piccolo ha un malessere insolito è opportuno che segua un periodo di convalescenza.
2. **Se un convivente ha febbre, NON portare il bambino a scuola** prima di aver escluso un sospetto caso COVID.
3. Prepara il bambino ed abitualo alle regole vigenti (evitiamo abbracci, baci, usiamo i fazzoletti usa e getta, laviamo spesso le mani, usiamo l'interno del gomito in caso di starnuto o colpo di tosse).
4. **Segui le indicazioni della scuola su orari ed ingressi** e rispetta la segnaletica.
5. Negli spazi della scuola **mantieni sempre la distanza** di 1 m, evita gli assembramenti (soprattutto in entrata e uscita) anche nelle zone adiacenti la scuola.
6. **Lava e fai lavare frequentemente le mani** o usa gli appositi dispenser per tenerle pulite;
7. In caso di assenza, anche solo per 1 giorno, compila un'autocertificazione indicando il motivo dell'assenza. Se è per motivo di salute la certificazione da consegnare sarà quella del medico curante e non può essere inferiore a 3 gg. In assenza di certificazione il bambino NON potrà essere ammesso a scuola.

VADEMECUM PER L'AVVIO A.S. 2020/2021

Il seguente vademecum è stato elaborato per illustrare ai genitori le disposizioni adottate dall'Istituto per l'avvio dell'a.s.2020/2021 seguendo le linee guida di contenimento e gestione dell'emergenza Covid-19 elaborate dal Comitato Tecnico Scientifico per la ripresa delle attività didattiche.

Organizzazione delle attività didattiche

- La attività scolastiche si svolgeranno dal lunedì al venerdì, salvo diverse disposizioni.
- Ad ogni gruppo classe/sezione è associato un ingresso/un'uscita e un percorso interno contraddistinto da colori.
- È opportuno visionare le planimetrie allegate e il quadro orario per familiarizzare col nome dell'ingresso/uscita, del viale associato ed il percorso obbligato da seguire.
- Ad ogni gruppo classe/sezione è associato una fascia oraria d'ingresso e di uscita come indicato nella tabella allegata.
- Bisogna rispettare lo schema orario.
- Ai genitori è vietata la sosta nello spazio scolastico.
- Una volta affidato il/la bambino/a al personale addetto alla porta, il genitore deve lasciare la scuola e NON sostare.
- All'ingresso sarà effettuata la rilevazione della temperatura e verificata la presentazione di certificazione medica o autocertificazione in caso di assenza pregressa.
- Ogni classe è dotata di un apposito dispenser di gel igienizzante.
- Ad ogni alunno è assegnata una postazione giornaliera da seduto che non potrà essere cambiata.
- La merenda/pasto è consumata usufruendo dello spazio destinato ad ogni bambino.
- Non è possibile portare a scuola giochi, ad eccezione del materiale didattico necessario all'alunno/alunna, né portare a scuola materiale dimenticato a casa. Pertanto, i genitori sono pregati di controllare zaini prima dell'ingresso a scuola.
- La refezione, una volta avviata, salvo modifiche legate all'evolversi dell'emergenza, avverrà attraverso la fornitura del pasto in monouso singoli per il consumo in classe.
- Bisogna evitare gli abbracci e i contatti fisici con insegnanti e compagni cercando di rispettare il distanziamento sociale di 1 m.

Misure di Sicurezza

- Per il personale docente, non docente e i bambini di età superiore ai 6 anni è obbligatorio l'uso della mascherina.
- L'Istituto sarà costantemente sanificato dai collaboratori scolastici. In più sono previste disinfestazioni/disinfezioni periodiche ad opera di aziende specializzate.
- Vigge l'obbligo di restare a casa se l'alunno presenta sintomi influenzali (malessere, tosse, raffreddore o febbre superiore a 37.5 °C). La convalescenza, scomparsi i sintomi non può essere inferiore a 3 giorni.
- Nel caso in cui l'alunno presenti dei sintomi influenzali a scuola, sarà isolato e sorvegliato in aula dedicata, fino all'arrivo di un genitore/delegato per poi seguire il percorso sanitario di controllo.
- Le suddette indicazioni potranno essere modificate e integrate nel corso dell'anno scolastico sulla base dell'evolversi dell'emergenza sanitaria da SARS-CoV-2 e delle eventuali esigenze che debbano sopraggiungere.

La Dirigente Scolastico

Dott.ssa Angela De Falco

Firma autografa omessa ai sensi dell'art. 3 del D. Lgs. N39/1993

ORARIO PROVVISORIO FINO AL 18/10/2020

SCUOLA DELL'INFANZIA

DATA	SEZIONE	PLESSO	ORARIO
Dal 01/10/2020 al 19/10/2020	FIOCCO CELESTE	BERTONA INGRESSO/USCITA B (Segnaletica Blu)	Entrata 08,40/08,50 Uscita 12,40/12,50
	FIOCCO BIANCO	BERTONA INGRESSO/USCITA B (Segnaletica Blu)	Entrata 08,50/09,00 Uscita 12,50/13,00
	FIOCCO ROSSO	BERTONA INGRESSO/USCITA B (Segnaletica Blu)	Entrata 09,00/09,10 Uscita 13,00/13,10
	FIOCCO FUXIA	BERTONA INGRESSO/USCITA A (Segnaletica Rossa)	Entrata 08,30/08,40 Uscita 12,30/12,40
	FIOCCO BLU	BERTONA INGRESSO/USCITA A (Segnaletica Rossa)	Entrata 08,40/08,50 Uscita 12,40/12,50
	FIOCCO GIALLO	BERTONA INGRESSO/USCITA A (Segnaletica Rossa)	Entrata 08,50/09,00 Uscita 12,50/13,00
	TULIPANI	TERMINI INGRESSO/USCITA A (Segnaletica Rossa)	Entrata 08,30/08,40 Uscita 12,30/12,40
	PAPAVERI	TERNINI INGRESSO/USCITA B (Segnaletica Blu)	Entrata 08,30/08,40 Uscita 12,30/12,40
05/10/2020 07/10/2020	FIOCCO VERDE GRUPPO A* GRUPPO B*	BERTONA INGRESSO/USCITA A (Segnaletica Rossa)	A Entrata 09,15 Uscita 10,15
			B Entrata 10,45 uscita 11,45
05/10/2020 07/10/2020	FIOCCO ARANCIONE GRUPPO A* GRUPPO B*	BERTONA INGRESSO/USCITA A (Segnaletica Rossa)	A Entrata 09,15 Uscita 10,15
			B Entrata 10,45 uscita 11,45
05/10/2020 07/10/2020	MARGHERITE GRUPPO A* GRUPPO B*	TERMINI INGRESSO/USCITA A (Segnaletica Rossa)	A Entrata 09,15 Uscita 10,15
			B Entrata 10,45 uscita 11,45
06/10/2020 08/10/2020	FIOCCO VERDE GRUPPO C* GRUPPO D*	BERTONA INGRESSO/USCITA A (Segnaletica Rossa)	C Entrata 09,15 Uscita 10,15
			D Entrata 10,45 uscita 11,45
06/10/2020 08/10/2020	FIOCCO ARANCIONE GRUPPO C* GRUPPO D*	BERTONA INGRESSO/USCITA A (Segnaletica Rossa)	C Entrata 09,15 Uscita 10,15
			D Entrata 10,45 uscita 11,45
06/10/2020 08/10/2020	MARGHERITE GRUPPO C* GRUPPO D*	TERMINI INGRESSO/USCITA A (Segnaletica Rossa)	C Entrata 09,15 Uscita 10,15
			D Entrata 10,45 uscita 11,45

Dal 09/10/2020 Al 16/10/2020	FIOCCO VERDE GRUPPO A+ B GRUPPO C+ D	BERTONA INGRESSO/USCITA A (Segnaletica Rossa)	A/B Entrata 09,15/09,30 Uscita 10,15/10,30
			C/D Entrata 10,45/11,00 Uscita 11,45/12,00
Dal 09/10/2020 Al 16/10/2020	FIOCCO ARANCIONE GRUPPO A+ B GRUPPO C+ D	BERTONA INGRESSO/USCITA A (Segnaletica Rossa)	A/B Entrata 09,15/09,30 Uscita 10,15/10,30
			C/D Entrata 10,45/11,00 Uscita 11,45/12,00
Dal 09/10/2020 Al 16/10/2020	MARGHERITE GRUPPO A+ B GRUPPO C+ D	TERMINI INGRESSO/USCITA A (Segnaletica Rossa)	A/B Entrata 09,15/09,30 Uscita 10,15/10,30
			C/D Entrata 10,45/11,00 Uscita 11,45/12,00
Dal 19/10/2020	FIOCCO VERDE	BERTONA INGRESSO/USCITA A (Segnaletica Rossa)	Entrata 09,10/09,20 Uscita 11,20/11,30
Dal 19/10/2020	FIOCCO ARANCIONE	BERTONA INGRESSO/USCITA A (Segnaletica Rossa)	Entrata 09,20/09,30 Uscita 11,30/11,40
Dal 19/10/2020	MARGHERITE	TERMINI INGRESSO/USCITA A (Segnaletica Rossa)	Entrata 09,20/09,30 Uscita 11,30/11,40

SCUOLA PRIMARIA

DATA	CLASSE	PLESSO	ORARIO
Dal 01/10/2020 al 18/10/2020	2D	BERTONA INGRESSO/USCITA A (Segnaletica Rossa)	Entrata 08,00 Uscita 12,00
	1C	BERTONA INGRESSO/USCITA A (Segnaletica Rossa)	Entrata 08,10 Uscita 12,10
	1D	BERTONA INGRESSO/USCITA A (Segnaletica Rossa)	Entrata 8,20 Uscita 12,20
	4D	BERTONA INGRESSO B – USCITA C (Segnaletica Blu)	Entrata 08,00 Uscita 12,00
	3C	BERTONA INGRESSO B – USCITA C (Segnaletica Blu)	Entrata 08,10 Uscita 12,10
	2C	BERTONA INGRESSO B – USCITA C (Segnaletica Blu)	Entrata 08,20 Uscita 12,20
	1A	BERTONA INGRESSO B – USCITA C (Segnaletica Blu)	Entrata 08,30 Uscita 12.30
	5C (1° e 2° gruppo)	BERTONA INGRESSO C (Segnaletica Gialla)	Entrata 08,00 Uscita 12,00
	4C	BERTONA INGRESSO C (Segnaletica Gialla)	Entrata 08,10 Uscita 12,10
	3D	BERTONA INGRESSO C (Segnaletica Gialla)	Entrata 08,20 Uscita 12,20

DATA	CLASSE	PLESSO	ORARIO
Dal 01/10/2020 al 18/10/2020	5T – 4T – 3T	TERMINI INGRESSO/USCITA C	Entrata 08,15 Uscita 12,15
	2T – 1T (1° e 2° gruppo)	TERMINI INGRESSO/USCITA C	Entrata 08,25 Uscita 12,25
	5A- 5B	DI SARNO INGRESSO/USCITA PERCORSO A (Segnaletica Rossa)	Entrata 8,15 Uscita 12,25
	2A – 3A – 4A (1° e 2° gruppo)	DI SARNO INGRESSO/USCITA PERCORSO A (Segnaletica Blu)	Entrata 08,15 Uscita 12,25

La Dirigente Scolastico
Dott.ssa Angela De Falco

Firma autografa omessa ai sensi dell'art. 3 del D. Lgs. N39/1993

SEGNALETICA E PERCORSI

PLESSO BERTONA - SCUOLA DELL'INFANZIA



3 Circolo Somma Vesuviana

PLESSO BERTONA SCUOLA DELL'INFANZIA PIANO TERRA



PLESSO BERTONA - SCUOLA PRIMARIA



3 Circolo Somma Vesuviana

PLESSO BERTONA SCUOLA PRIMARIA

PIANO TERRA



3 Circolo Somma Vesuviana

PLESSO BERTONA SCUOLA PRIMARIA

PIANO SUPERIORE



PLESSO DI SARNO – SCUOLA PRIMARIA



3 Circolo Somma Vesuviana

ACCESSI SCUOLA PRIMARIA



PLESSO DI SARNO SCUOLA PRIMARIA

PIANO TERRA

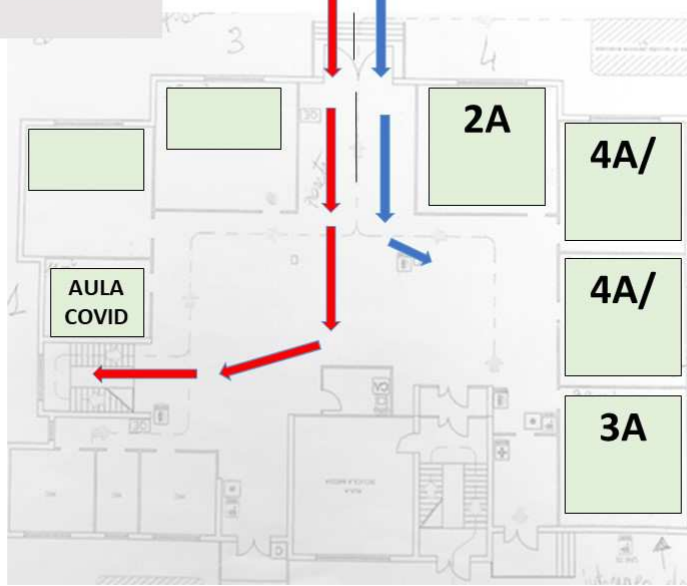

Ingresso-uscite
TUTTE LE CLASSI
ENTRANO ALLE 8,15
SU DUE PERCORSI

IN BLU ENTRATA CLASSI
PIANO TERRA
2A 4A/ 4A/ 3A

IN ROSSO ENTRATA CLASSI
PRIMO PIANO
5B-5A

3 Circolo Somma Vesuviana

SCUOLA PRIMARIA
SISTEMAZIONI CLASSI

PLESSO DI SARNO SCUOLA PRIMARIA

PRIMO PIANO

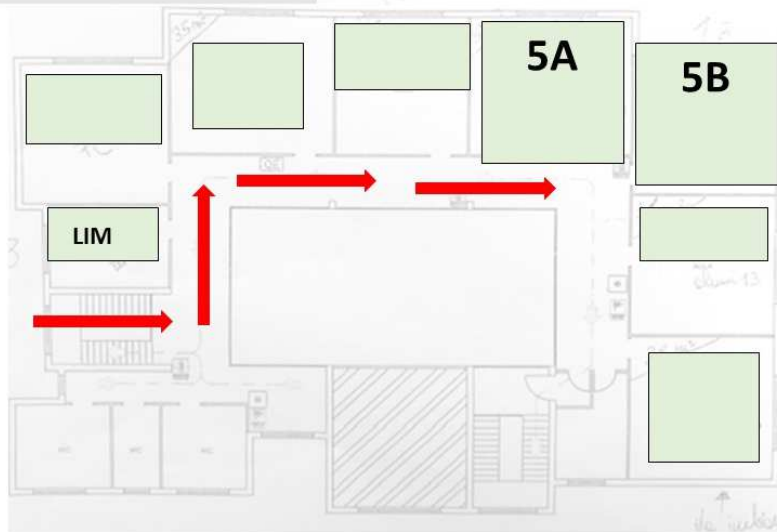

PLESSO TERMINI - SCUOLA DELL'INFANZIA E SCUOLA PRIMARIA



PLESSO TERMINI SCUOLA PRIMARIA- INFANZIA

PIANO TERRA

ACCESSI SCUOLA PRIMARIA E INFANZIA

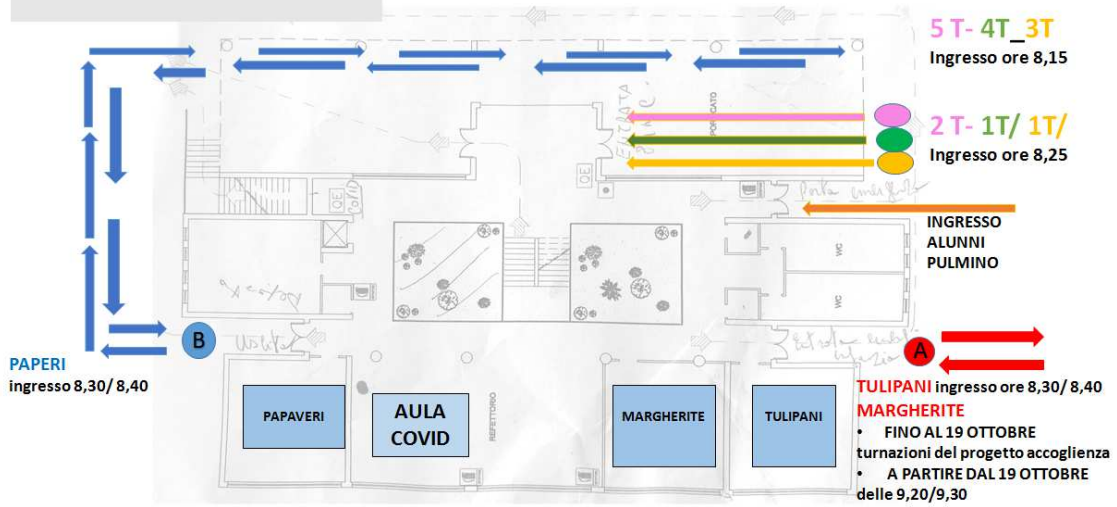

PLESSO TERMINI SCUOLA PRIMARIA-

PRIMO PIANO

SCUOLA PRIMARIA _SISTEMAZIONI CLASSI

